

Kontroller fjernvarmeforbruget

Dato/måned	Målerstand m ³ /GJ	Månedens forbrug m ³ /GJ
December		
Januar		
Februar		
Marts		
April		
Maj		
Juni		
Juli		
August		
September		
Oktober		
November		
December		

Fjernvarme er miljøvenlig

Det er en god idé regelmæssigt at kontrollere dit forbrug ved at aflæse måleren

Vi anbefaler mindst en ugentlig aflæsning

Ved Administrationservice Fyn, Fjernvarme Fyn samt på biblioteket kan afhentes en aflæsningsbog. De elektroniske målere fjernaflæses. Aflæsningerne kan ses på www.fjernvarmefyn.dk

Her kan du hente information

Har du spørgsmål vedrørende afregning, kontakt Administrationservice Fyn, Sande-rumvej 6, 5250 Odense SV.
Telefon 70 13 19 00.

Ved spørgsmål vedrørende teknik eller driftsforstyrrelse kontakt Fjernvarme Fyn, Billedskærervej 7, 5230 Odense M.
Telefon 65 47 30 00.

Fjernvarme  Fyn

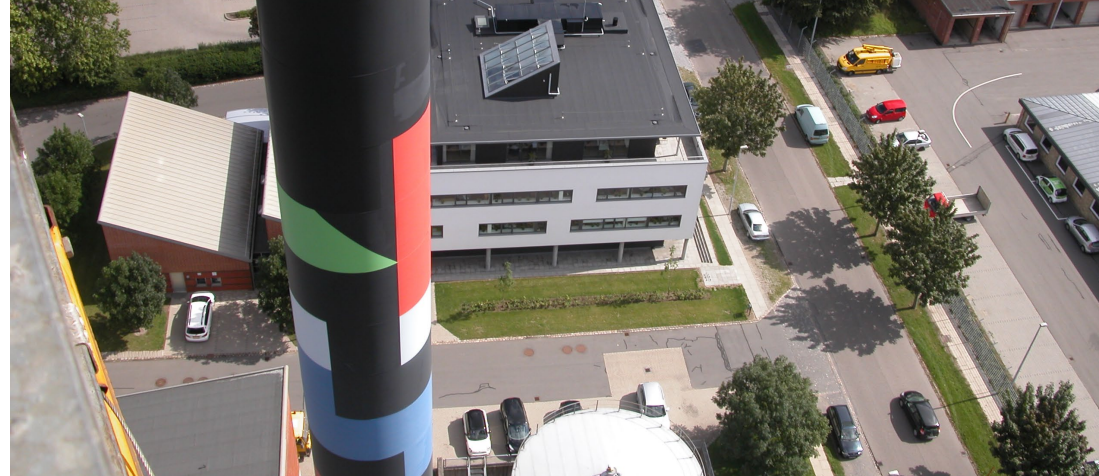

Fjernvarmepriser og forbrugsskema

gældende fra 1. juli 2014

Fjernvarme  Fyn

Fjernvarmepriser

	ekskl. moms	inkl. moms
Årligt målerbidrag pr. enhed	kr. 260,00	kr. 325,00
Pr. GJ forbrugt energi*	kr. 90,00	kr. 112,50
Pr. MWh målt fjernvarmevand*	kr. 324,00	kr. 405,00
Pr. m ³ målt fjernvarmevand*	kr. 3,60	kr. 4,50

Effektbidrag (tidligere rumbidrag)

Alm. fast betaling pr. m² areal**

1 - 3.000 m ²	kr. 10,00	kr. 12,50
3.001 - 6.000 m ²	kr. 9,20	kr. 11,50
6.001 - 15.000 m ²	kr. 8,40	kr. 10,50
over 15.001 m ²	kr. 7,60	kr. 9,50

Eller (afregning efter rumindhold, hvis man endnu ikke er overgået til effektbidrag)

Alm. fast betaling pr. m³ rumindhold

1 - 10.000 m ³	kr. 3,40	kr. 4,25
10.001 - 20.000 m ³	kr. 3,15	kr. 3,94
20.001 - 50.000 m ³	kr. 2,90	kr. 3,63
over 50.001 m ³	kr. 2,65	kr. 3,31

Betaling for mængdebegrænser (min. 0,5 m³/time)

Årligt belastning ved:	ekskl. moms
0,5 - 6,0 m ³ /time	kr. 6.000,00 pr. m ³
6,1 - 12,0 m ³ /time	kr. 36.000,00 for 6 m ³ + kr. 5.350,00 pr. yderligere m ³
12,1 - 30,0 m ³ /time	kr. 68.100,00 for 12 m ³ + kr. 4.900,00 pr. yderligere m ³
over 30,00 m ³ /time	kr. 156.300,00 for 30 m ³ + kr. 4.400,00 pr. yderligere m ³

*Priserne indeholder statsafgifter

** Maks. 4,0 m i etagehøjde

Gebyrer

Særlige ydelser og gebyrer

	inkl. moms
Gebyr ved ikke rettidigt indsendt aflæsningskort	kr. 87,50
Gebyr ved aflæsningsbesøg	kr. 300,00
Gebyr for ikke rettidig betaling pr. rykker (momsfri)	kr. 100,00

Gebyr følger Energitilsynets vejledende standardgebyr på energiområdet, se øvrige gebyrer: www.fjernvarmefyn.dk

Generelle bemærkninger

Effektbidrag

Effektbidragets størrelse afhænger af boligarealet registreret i BBR (Bygnings- og Boligregistret).

BBR-areal for kældre indregnes med 25 %. Ejendomme, hvor det kan dokumenteres, at kælderen ikke direkte eller indirekte kan opvarmes med fjernvarme, vil kunne fritages for at betale bidrag af kælderen.

Rum indenfor bygningskroppen kan normalt ikke trækkes fra. Det afgørende er, om arealerne kan opvarmes, eksempelvis ved at åbne en dør fra et opvarmet rum til et ikke opvarmet rum. Det er således ikke afgørende, om der er radiatorer eller ej.

Reduktion af effektbidrag for ikke opvarmede rum, forudsætter en skriftlig ansøgning til Fjernvarme Fyn A/S.

I øvrigt gælder Almindelige Bestemmelser og Tekniske bestemmelser fra Fjernvarme Fyn. Tilslutnings- og stikledningsbidrag er beskrevet i særskilt folder. Se på bagsiden, hvor disse foldere kan rekvireres.

Følg forbruget

Det er nemt at følge ens forbrug fra Fjernvarme Fyns hjemmeside eller via Fjernvarme Fyns applikation på ens mobiltelefon.

Tilskudsordning

Husk Fjernvarme Fyn giver tilskud til energibesparelser. Ansøgningsskemaer kan hentes på vores hjemmeside. For spørgsmål kontakt Fjernvarme Fyns energirådgiver på telefon 65 47 30 80.

For yderligere information, besøg vores hjemmeside www.fjernvarmefyn.dk

eBoks Opretter du din egen postboks hos e-boks
www.e-boks.dk kan du automatisk få følgende tilsendt:

- Den årlige afregningsspecifikation for el, fjernvarme, vand og renovation
- A conto regninger (gælder ikke for PBS-kunder)
- Flyttemeddelelser
- Selvaflæsningskort